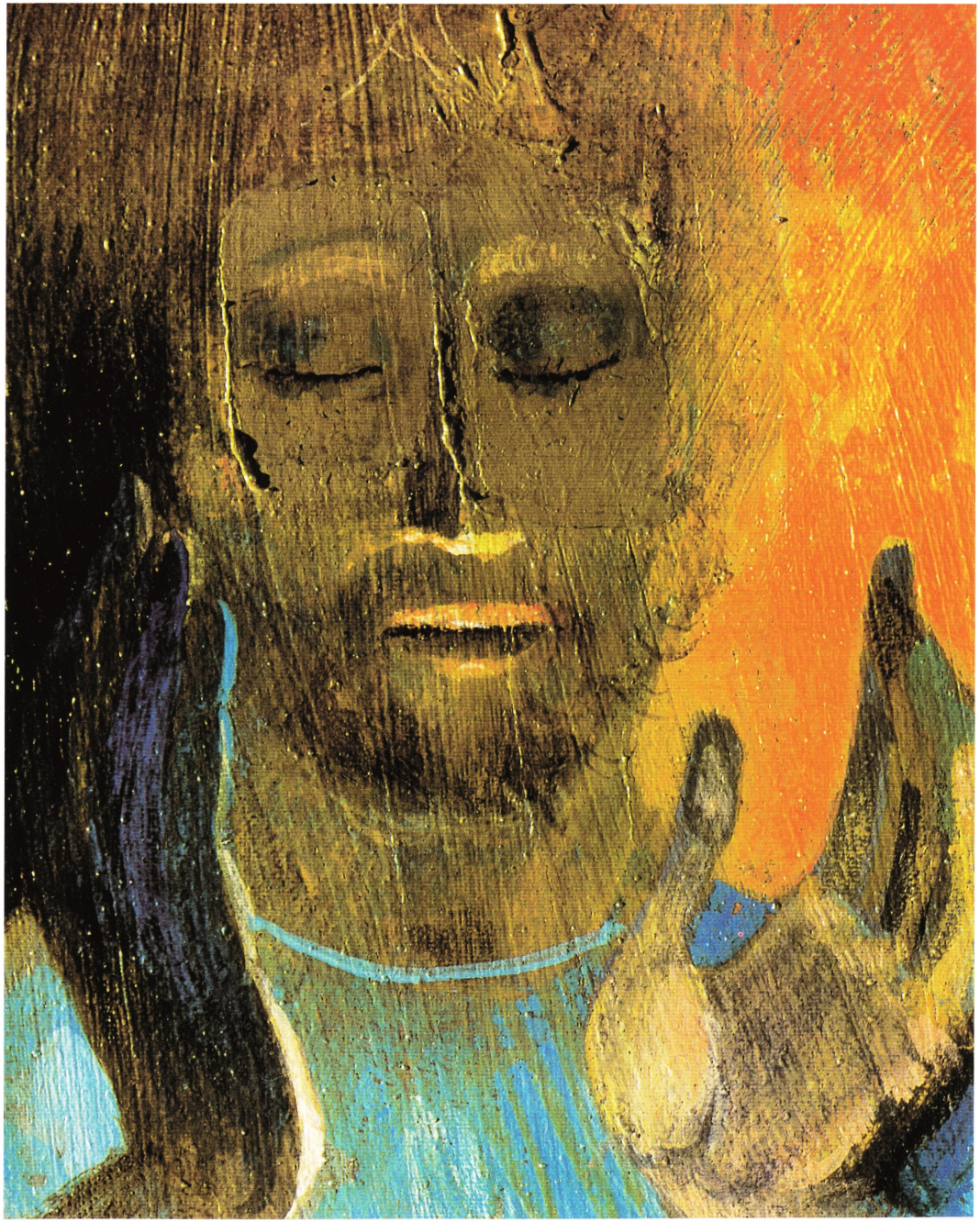

Détail du polyptyque des pèlerins d'Emmaüs — Chapelle de la Résurrection - Torre de' Roveri (Italie)
Avec l'aimable autorisation de l'artiste Arcabas

... Pardonne-nous nos offenses

Comme nous pardonnons aussi

À ceux qui nous ont offensés

Et ne nous laisse pas entrer en tentation

Mais délivre-nous du mal

Amen.

La commission des Eglises chrétiennes

vous convie à la présentation

de la nouvelle traduction du Notre Père

Le jeudi 30 novembre 2017 à 18h

au Centre œcuménique Saint Marc

Interventions de Mgr Guy de Kerimel
et du pasteur Joël Geiser

6 avenue Malherbe - Grenoble

Renseignements : martine.deschamps@diocese-grenoble-vienne.fr